XXIII-й Международный фестиваль молодёжных театров на французском языке "Maski"
XXIII Festival International de Théâtre des jeunes francophones “MASKI”

Следите за фестивалем на facebook

#festival_MASKI

С 30 ноября по 5 декабря! Для всех, интересующихся театром на иностранном языке!

Традиционный 23-й Международный Фестиваль молодежных театров на французском языке "Maski - Variété" пройдет в Москве с 30 ноября по 5 декабря 2017 года.

Программа фестиваля (русский язык)

Le programme du festival (en français)

XXIII-ÈME FESTIVAL INTERNATIONAL
MASKI
L'AVANT
-GARDE
DE THÉÂTRE DE JEUNES FRANCOPHONES
30.11-5.12 '2017
MOSCOU
Cie «Les mousquetaires», Lycée français Alexandre Dumas
Moscou, Russie
Cie «Cendrillon», Lycée 1535
Moscou, Russie
Cie «Croissant» Université Linguistique d'Etat
Moscou, Russie
Club «ÇA VA»
Moscou, Russie
Cie «Voilà», école 29
Saint-Petersbourg, Russie
Cie «Plumette»
Smolensk, Russie
Cie «Obraz», école 30
Toula, Russie
Cie «Contraste»
Féodossia, Crimée, Russie
Cie «Les aplaudissements»
Féodossia, Crimée, Russie
Cie «Du soleil»
Féodossia, Crimée, Russie
Cie «Notre arche», école 490
Saint-Petersbourg, Russie
Cie «Les sans souci», Lycée linguistique «Principe Umberto»
Catania, Sicile
Cie «Les Bouffons», Lycée Saint François d'Assise
La Roche sur Yon, France
Cie «Amifran»
Arad, Roumanie
Cie «Lethéâtre»
Moscou, Russie
Cie «Monpassier», école 3
Zarefchny, Russie
Cie «Début», école 39
Ekaterinbourg, Russie
Théatre poétique «Métamorphose», école 1468
Moscou, Russie
Cie «Les Rayons»
Moscou, Russie
Cie «T'es Art»
Le Puy-en-Velay, France
Association "QUANTARA"
Tunisie
adresse / адрес
16, Pervaya Myasnikovskaya ulitsa Collège #20
ул. Первая Мясниковская, д. 16, КАИТ №20
réservation / приглашения
maski2006@yandex.ru
www.fran.su
Club Français
moscou

Программа 23-го Международного Фестиваля театра на французском языке «МАСКИ» 1-4 декабря

Пятница,

1 декабря

Суббота,

2 декабря

Воскресенье,

3 декабря

Понедельник,

4 декабря

09:00

рибытие участников Фестиваля и гостей

09:00-11:30
Театральные мастер-классы

09:00-09:30
ибытие участников Фестиваля и гостей

09:00-09:30
ибытие участников Фестиваля и гостей

09:15
Официальное открытие фестиваля

9:15		
“	**Стрекоза и муравей**	”,
театр "Monpassier",		
школа №3, Заречный		

09:30		
“	**Давно, сегодня, завтра**	”,
театр "Les aplaudissements",		
Школа №1, Феодосия		

09:40		
“	**Вообрази!**	”,
театр "Début",		
школа №39, Екатеринбург		

10:00

“ **Кентервильское привидение** ”,
театр "Les Rayons”,
Москва

10:30
“ **Коты поэтов** ”,
ий театр «Métamorphose», школа №1468, Москва

10:30
“ **Семейные истории** ”,
театр "Début",
школа №39, Екатеринбург

11:00
“ **Памяти Дарио Фо** ”,
театр "Les Bouffons",
ей Ф.Асизского, Ля Рош сюр Йон, Франция

11:30
“ **Золушка... Обратный отсчёт** ”,
нгвистический лицей “Принца Умберто”,
Катания, Италия

11:30
“ **Как живые стрелы** ”,
атр «Du soleilчик», Школа №1, Феодосия12:00
“ **Рассказы о наших странствиях** ”,
тр “Voilà” , школа №29, Санкт-Петербург

12:00
“ **Танатос Палас Отель** ”,
Notre arche”, школа №390, Санкт-Петербург

12:30

“ **Представь себе** ”,
Ассоциация “QUANTARA”, Тунис

12:30

Обсуждение спектаклей 12:30
Обсуждение спектаклей 13:00
“ **Поезд** ”,
театр "Croissant", МГЛУ, Москва 13:00
Обсуждение спектаклей

13:00-14:00

обед 13:00-14:00
обед 13:30
Обсуждение спектаклей 14:00-15:00
обед

14:30

“ **Носорог** ”,
еатр-студия “Образ”, школа №30, Тула 14:30
“ **Полковник и птицы** ”,
театр "Plumette", Смоленск 14:00-15:00
обед 15:00-17:00
Презентация работы ателье

15:30

“ **Диалоги на вокзале** ”,
Школа №1, Феодосия 15:30
“ **Ученые женщины** ”, театр-студия "Lethéâtre", Москва

16:30

“ **Стакан воды** ”,
театр-студия "Lethéâtre", Москва 16:30
“ **Шляпка из итальянской соломки** ”,
Les mousquetaires", Лицей им.А.Дюма, Москва

17:30

Обсуждение спектаклей 17:30
Обсуждение спектаклей

17:00-19:00

Фестиваля, награждение участников Общее фото

18:00-19:00

Ужин 18:00-19:00
Ужин

19:00-20:00

Ужин

19:15

“ **Как марионетка** ”,

иация "T'es Art”, Ле Пюи ан Веле, Франция 19:15

“ **Метро, работа, сон** ”,

Французский клуб "ÇA VA", Москва

21:00-24:00

Дискотека

20:15

“ **Тайны любви** ”,

театр “AMIFRAN”, Арад, Румыния 20:15

“ **Синяя борода: чудовище или жертва** ”,

еатр "Cendrillon", Лицей №1535, Москва

Адреса:

<u>1/ Театральный зал:</u> Колледж 20 , 1-ая Мясниковская ул., 16

<u>2/ Проживание и еда</u>: Колледж 23, Погонный проезд, 5

<u>3/ Дискотека</u>: Клуб «Вермель», Раушская набережная, 4

[Смотреть на Яндексе]

УЧАСТНИКИ ФЕСТИВАЛЯ и СПЕКТАКЛИ

[Подробнее об участниках и спектаклях...]

heatrale «DEBUT» d'ecole 39 d' Ekaterinbourg, Russie

Французской гимназии 39 города Екатеринбург, Россия

Вообрази! / En passant

heatrale «DEBUT» d'ecole 39 d' Ekaterinbourg, Russie

Французской гимназии 39 города Екатеринбург, Россия

Семейные истории / Histoires de famille

AMIFRAN
ARAD ROUMANIE

cava

Yon, France

Аниматоры и их мастер-классы

Подробнее об аниматорах...

* * * * *

Tous les ateliers auront lieu le 2 décembre de 9h00 à 11h30

Adresse:
Collège #20 ulitsa Pervaya Myasnikovskaya, 16
Collège #23, Pogonny proezd, 5

* * * * *

Все ателье пройдут 2 декабря с 9:00 до 11:30

Адреса:
Колледж №20, 1-ая Мясниковская ул., 16;
Колледж №23, Погонный проезд, 5

oi et ton partenaire" / Анастасия Горбачевская - "Сцена, ты и твой партнер"

que a la provocation" / Алёна Авдеева - «Танцевальный перформанс. От классики, до провокации»

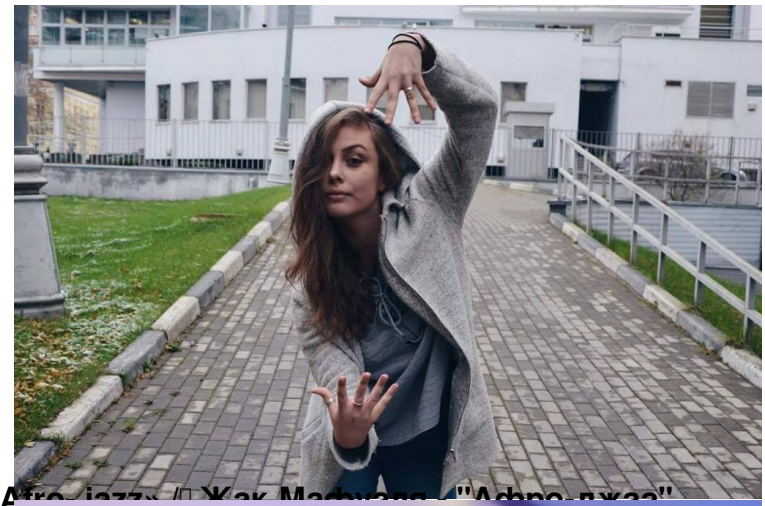

uala - «Afro-jazz» / Жак Madwann - "Афро-джаз"

se historique" / Алексей Филатов - "Исторический танец"

eaucoup avec peu?" / Тьерри Барбо - «Как из малого сделать многое?»

tion Collective” / Орлан Монэн - "Совместное творчество"

e Pierre [illegible] строил Джек»

chanson» / Ксения Кораблина и Людмила Орлова - "Кругосветное путешествие вместе с песней"

du jeu d'acteur» / Вячеслав Гришечкин и Милана Шахова - «Основы театрального мастерства»

e formation intensive" / Анастасия Пуговкина и Денис Зенухин - «Основы актёрского мастерства - ин

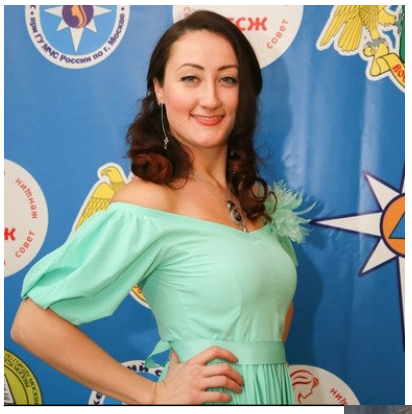

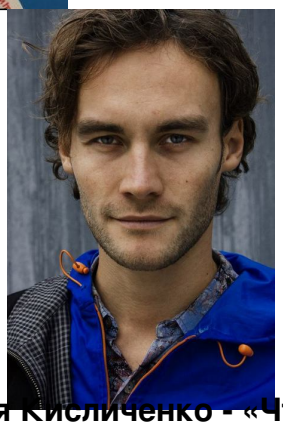

t l’ecole theatrale?” / Николая Кисличенко - «Что такое театральная школа?»

en termes simples» / Анастасия Крюкова - "Сложный театр простыми словами"

s du mouvement scenique" / Андрей Кисляков - "Развитие психофизики и выразительности актёра

leurs de l'Avant-garde" / Варвара Королёва - "Цвета авангарда"

d'emploi” / Флорин Дидилеску - «Театр, инструкция по применению»

Rencontres
FESTIVAL

[illegible]

AMIFRA
MASKI